



บริษัท ช็อคทาวีทัวร์ จำกัด
CHOK TAWEE TOUR CO., LTD

ใบอนุญาต เลขที่ 11/983 - TTAA No. 785

WWW.CHOKTAWEETOUR.COM FAX: +66 2-433-7178-9 E-MAIL: INFO@CHOKTAWEETOUR.COM
872 (NEAR SOI CHARUN 96/2) CHARUNSANITWONG RD., BAG-OR, BANGPLAD, BANGKOK 10700, THAILAND



02-879-1628
081-374-1628



@CHOKTAWEETOUR

10 วัน ล่องเรือทะเลเมดิเตอร์เรเนียน

MSC SEAVIEW (เอ็มเอสซี ซีวีว)

เรือสำราญใหญ่ที่สุดของยุโรป ปี 2018



โปรโมชั่น...สายการบินเตอร์กิช แอร์ไลน์ส (TK)

10 – 19 เมษายน 2563



ราคาเริ่มต้นที่...**89,900** บาท

บาร์เซโลน่า – อัจฉิโ (เกาะคอซีก้า) – เจนัว (ปอร์โตฟิโน) – ลา สเปนเซีย (ซิงเกว่ แตร์เร)

โรม (วาติกัน) - คานส์ (องทีป) – ปัลมา เดอ มายอร์กา (โซลเลอร์) – บาร์เซโลน่า



(พิเศษ!! ราคานี้รวมทัวร์พาเที่ยวทุกประเทศ ไม่รวมค่าวีซ่าเชงเก้น /รวมทิปไกด์ คนขับแล้ว)

ขอสงวนสิทธิ์หากเรือมีการปรับเปลี่ยนท่าเทียบเรือ ซึ่งทางทัวร์จะทำการแจ้งให้ลูกค้าทราบล่วงหน้าต่อไป
 ท่องเที่ยว Shore Excursion ของเรือ อาจมีการปรับเปลี่ยนตามความเหมาะสม ขึ้นอยู่กับการเข้าออกของตารางเดินทางเรือ
 ช่วงวันเดินทางปี 2563 ตรงกับวันหยุดเทศกาลอีสเตอร์ของฝั่งยุโรป สถานที่ท่องเที่ยวบางแห่งและร้านช้อปปิ้งอาจปิดทำการ

MSC SEAVIEW (เอ็มเอสซี ซีวิว)

เรือสำราญใหญ่ที่สุดของยุโรป ปี 2018

เรือมีขนาด 153,516 ตัน จุผู้โดยสารได้กว่า 5,179 คน มีทั้งหมด 18 ชั้น

ประเภทห้องพัก (เตียงสามารถแยกเป็นเตียงคู่ได้)

- ห้องพักรบนเรือแบบกรู๊ปจะเป็นแบบห้องพักรู (TWN/DBL) ในกรณีที่ท่านมีความประสงค์จะพักแบบ 3 ท่าน / 3 เตียง (TRIPLE ROOM) ต้องทำการตรวจสอบกับบริษัท เนื่องจากห้องพักรบนเรือ ที่สามารถพักได้ 3 ท่าน มีจำนวนจำกัด
- บริษัทขอสงวนสิทธิ์ในการจัดเลขห้องพักให้กับคณะ เนื่องจากห้องพักรบนเรือเป็นการจองแบบกรู๊ป และ ขึ้นอยู่กับข้อกำหนดของประเภทห้องพักในระดับที่ต่างกัน ซึ่งอาจจะทำให้ท่านไม่ได้ห้องพักติดกันหรือ ชั้นเดียวกัน ตามที่ลูกค้าต้องการ
- ทั้งนี้ห้องพักแบบมีระเบียงที่จองแบบกรู๊ป อาจเจอห้องที่ติดเรือซูพิดได้
 - **ห้องพักแบบธรรมดา (Interior)**

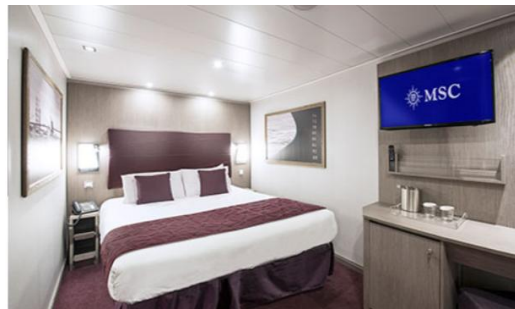

- **ห้องพักมีระเบียงวิวทะเล (Ocean View with Balcony)**

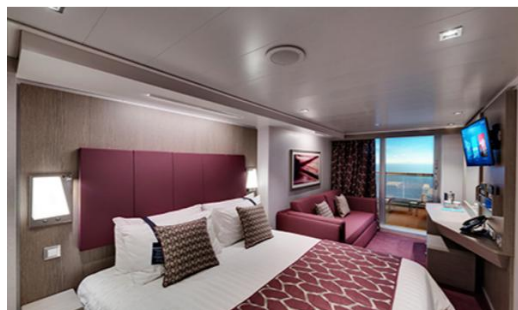

เส้นทางเดินเรือ MSC SEAVIEW (เอ็มเอสซี ซีวิว)



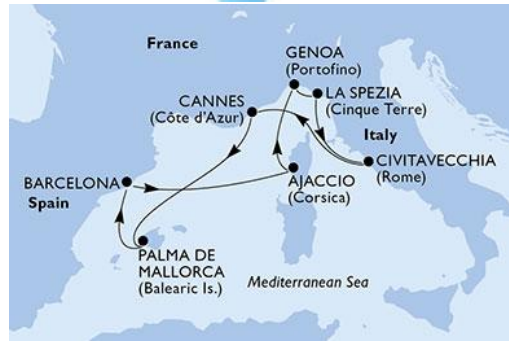

10 เม.ย. 63 กรุงเทพมหานคร

- 18.30 น. คณะพบเจ้าหน้าที่และมัคคุเทศก์ได้ที่ **เคาน์เตอร์เช็คอิน U (แถว U 14-18)** ประตูทางเข้าที่ 9 หรือ 10 อาคารผู้โดยสารขาออก ชั้น 4 **เคาน์เตอร์เช็คอินสายการบินเตอร์กิช แอร์ไลน์ส (TK)** ณ สนามบินสุวรรณภูมิ
- 21.45 น. ออกเดินทางสู่นครอิสตันบูล ประเทศตุรกี โดยเที่ยวบิน TK 65 (ใช้เวลาบินประมาณ 10 ชั่วโมง) เพลิดเพลินกับภาพยนตร์หลากหลายกับ **จอทีวีส่วนตัวทุกที่นั่ง** สายการบินฯ มีบริการ **อาหารค่ำและอาหารเช้า** ระหว่างเที่ยวบินสู่นครอิสตันบูล ประเทศตุรกี

11 เม.ย. 63 อิสตันบูล – บาร์เซโลน่า

- 04.10 น. เดินทางถึงกรุงอิสตันบูลแวะเปลี่ยนเครื่อง **เที่ยวบิน TK1853** อีสระให้ท่านได้ซื้อบั้งสินค้าปลอดภาษีภายในสนามบินอิสตันบูลซึ่งมีสินค้าให้เลือกซื้อมากมาย
- 07.25 น. ออกเดินทางจาก**สนามบินอิสตันบูล (IST)** สู่**สนามบินบาร์เซโลน่า (BCN)** โดยสายการบินเตอร์กิช แอร์ไลน์ส บริการ**อาหารเช้า**บนเครื่องบิน (ใช้เวลาบินประมาณ 4 ชม.)
- 10.00 น. เดินทางถึงสนามบินบาร์เซโลน่า ผ่านพิธีการตรวจคนเข้าเมืองและศุลกากร

กลางวัน รับประทานอาหารกลางวัน ณ ภัตตาคารจีน

บ่าย นำท่านชม **Parc de la Ciutadella** สวนสาธารณะใจกลางเมืองบาร์เซโลน่า ไม้ไกลจากถนนลารัมบลามากนัก มีพื้นที่รวมกว่า 70 เฮกเตอร์ หรือประมาณ 280,000 ตารางเมตร เป็นพื้นที่สีเขียวขนาดใหญ่เพียงแห่งเดียวของเมือง ซึ่งพื้นที่ส่วนหนึ่งเป็นที่ทำการของสวนสัตว์ พิพิธภัณฑ์ศิลปะแบบ Art Modern และที่ตั้งของรัฐบาลแห่งแคว้นคาตาลัน นอกจากนี้ยังเป็นสถานที่พักผ่อนหย่อนใจของชาวเมืองในยามว่างและวันหยุด เนื่องจากมีความสมบูรณ์ของธรรมชาติอันเขียวชะอุ่ม และมีทะเลสาบจำลองสำหรับให้เช่าเรือพายด้วย

- 15.00 น. นำท่านเช็คอินขึ้น**เรือสำราญที่ใหญ่ที่สุดของยุโรปปี 2018 ของ MSC Cruise “MSC SEAVIEW”** ซึ่งเป็นเรือสำราญที่จะเปิดปฐมฤกษ์ในเส้นทางท่องทะเลเมดิเตอร์เรเนียนในปี 2018 **ด้วยระวางเรือขนาด 153,516 ตัน** **ผู้โดยสารได้กว่า 5,179 คน** พร้อม Entertainment Complex ขนาดใหญ่ ที่พร้อมให้บริการบนเรือสำราญ

- 18.00 น. เรือสำราญเดินทางออกจากท่าเทียบเรือบาร์เซโลน่า มุ่งหน้าสู่ท่าเทียบเรืออากซ์ซิโอ ประเทศฝรั่งเศส



ค่ำ **รับประทานอาหารค่ำ ณ ห้องอาหารภายในเรือสำราญ**
 หลังอาหารอิสระให้ท่านพักผ่อนตามอัธยาศัยหรือสนุกสนานกับกิจกรรมบนเรือ

12 เม.ย. 63 **อ่าจักซิโ (เกาะคอร์ซิกา)**

เช้า **รับประทานอาหารเช้า ณ ห้องอาหารภายในเรือสำราญ**
 อิสระให้ท่านพักผ่อน บนเรือสำราญหรือตามตามอัธยาศัย ท่านสามารถเลือกรับประทานอาหารหรื อนั่งเล่นในคลับ เลาจน์ หรือทำกิจกรรมที่มีภายในเรือสำราญมากมายได้ตามใจชอบ ไม่ว่าจะเป็น ช้อปปิ้งที่ร้านขายสินค้าปลอดภาษีบนเรือ (Duty Free) และส่วนสันทนการอื่นๆอีกมากมาย กิจกรรมความบันเทิงอันหลากหลายที่ท่านสามารถเลือกใช้บริการบนเรือสำราญ เช่น
 Public Room : บาร์และเลาจน์, ห้องสมุด, ห้องอินเทอร์เน็ต
 Entertainment: ชมโชว์พิเศษที่ทางเรือมีจัดแสดงหรือจะเลือกนั่งเล่นในคลับ เลาจน์ บาร์ต่างๆหลากหลายสไตล์ คาลิโน, ดิสโก้เทค, ห้องเล่นเกม
 Sport and Activities : สระว่ายน้ำ, สปอร์ตคอร์ท, ฟิตเนส, มินิกอล์ฟ
 Spa and Wellness : ห้องสปา, ห้องสตรีม, บิวตี้ ซาลอน, โยคะ และอื่นๆ อีกมากมาย

กลางวัน **รับประทานอาหารกลางวัน ณ ห้องอาหารภายในเรือสำราญ**

12.00 น. เรือเทียบท่า ณ ท่าเรืออ่าจักซิโ ประเทศฝรั่งเศส

บ่าย นำท่านชมเมือง **อ่าจักซิโ (Ajaccio)** เมืองหลวงแห่งเกาะคอร์ซิกา อยู่ภายใต้การปกครองของประเทศฝรั่งเศส เกาะที่ใหญ่เป็นอันดับที่ 4 รองจาก ซิซิลี ชาร์ดิเนีย และไซปรัส แห่งทะเลเมดิเตอร์เรเนียน นำท่านเดินเที่ยวชม **ย่านเมืองเก่า (Old Town)** ซึ่งเต็มไปด้วยกลุ่มอาคารที่มีสถาปัตยกรรมแบบบาโรคตั้งแต่ศตวรรษที่ 16 นำท่าน **แวะถ่ายรูปกับอนุสาวรีย์ของนโปเลียน** ซึ่งสร้างเป็นอนุสรณ์สถานแด่จักรพรรดิผู้ล่วงลับ ซึ่งเกาะนี้มีความสำคัญสำหรับประเทศฝรั่งเศสมาก เนื่องจากเป็นบ้านเกิดของจักรพรรดินโปเลียน โบนาปาร์ต ในปี ค.ศ. 1769 ซึ่งครั้งหนึ่งในช่วงศตวรรษที่ 19 เป็นผู้นำพาประเทศชาติสู่ความเป็นมหาอำนาจเหนือหลายๆประเทศในทวีปยุโรป จากนั้นนำท่าน **เข้าชมวิหารแห่งเมืองอ่าจักซิโ (Ajaccio Cathedral)** โบสถ์ดั้งเดิมประจำเมืองก่อสร้างเมื่อปี ค.ศ.1593 เป็นโบสถ์โรมันคาทอลิก สไตล์บาโรกแมนเนอริส สร้างขึ้น อุทิศแก่พระแม่มารี โบสถ์นี้มีความสำคัญสำหรับชาวเมือง เนื่องจากเป็นสถานที่ในการทำพิธีศีล จุ่มตามศาสนาคริสต์ให้กับนโปเลียนในวัยเด็กเมื่อปี ค.ศ.1771 จากนั้นมีเวลาอิสระให้ท่านเดินชมเมืองตามอัธยาศัย

18.00 น. นำท่านเดินทางสู่**ท่าเทียบเรืออ่าจักซิโ**

19.00 น. เรือออกเดินทางจาก**ท่าเทียบเรืออ่าจักซิโ** มุ่งหน้าสู่**ท่าเทียบเรือเจนัว**

ค่ำ **รับประทานอาหารค่ำ ณ ห้องอาหารภายในเรือสำราญ**



13 เม.ย. 63 เจนัว – ปอร์โตฟิโน

เช้า รับประทานอาหารเช้า ณ ห้องอาหารภายในเรือสำราญ

07.00 น. เรือจอดเทียบท่าที่ท่าเรือเจนัว (อิตาลี)

นำท่านเดินทางสู่เมืองปอร์โตฟิโน (Portofino) เมืองท่าแห่งชายทะเลเมดิเตอร์เรเนียนที่มีชื่อเสียงในระดับโลก ซึ่งตั้งอยู่ในเขต จังหวัดของเจนัว ที่ถูกล้อมรอบด้วยท่าเรือเล็กๆ จนได้รับการขนานนาม ว่าเป็น "สวรรค์แห่งเมืองท่า" เมืองปอร์โตฟิโน เป็นเมืองเล็กๆ ที่แสนน่ารัก ภายในตัวเมืองประกอบไปด้วยด้วยบ้านเรือนหลากสีสัน ซึ่งตั้งเบียดเสียดกันไปตามเชิงเขาเขียวชอุ่ม โอบล้อมอ่าวที่มี เรือยอร์ช (Yatch) จอดเต็มไปหมด นำท่านชมความงดงามของ โบสถ์เซนต์มาร์ติน (St. Martin) ซึ่งสร้างขึ้นในศตวรรษที่ 12 โดยตัวโบสถ์นั้นมีขนาดที่ไม่ใหญ่โต แต่ก็มีความสวยงามมากพอสมควร จากนั้นนำท่านถ่ายรูปกับความยิ่งใหญ่ของ ปราสาทและป้อมปราการ Castello Brown ซึ่งสร้างมาตั้งแต่สมัยศตวรรษที่ 16 ในอดีตเคยใช้เป็นป้อมปราการป้องกันข้าศึก แต่ปัจจุบันเป็นพิพิธภัณฑสถาน และยังเป็นจุดชมวิวที่สวยงามอีกแห่งของเมืองอีกด้วย

กลางวัน รับประทานอาหารกลางวัน ณ ภัตตาคารท้องถิ่น



บ่าย นำท่านเดินทางกลับสู่เมืองเจนัว นำท่านแวะถ่ายรูปกับ อนุสาวรีย์ของคริสโตเฟอร์ โคลัมบัส นักเดินเรือชื่อดัง ก้องโลก และเป็นชาวยุโรป คนแรกที่ค้นพบทวีปอเมริกา ซึ่งถือกำเนิด ณ เมืองเจนัวแห่งนี้ นำท่านชมบริเวณอ่าวเจนัว อันเป็นที่เทียบเรือสำราญ เรือยอร์ช เรือโดยสาร และยังมีเรือใบ ราชอาณาจักรขนาดยักษ์ สลักเสลาด้วยรูปปั้นอันวิจิตรคล้ายยักษ์ เตือนให้ระลึกถึงความสำเร็จอันยิ่งใหญ่ของชาวเมืองเจนัวคนนี้ นำชมประภาคาร Lanterna ที่สร้างมาตั้งแต่ปี ค.ศ.1543 เป็นฉากหลัง นำท่าน เข้าชม โบสถ์ประจำเมือง หรือ ดูโอโม (Genoa Duomo) ที่สร้างขึ้นในแบบโรมันเนสส์และโกธิคสมัยศตวรรษที่ 12-14 และน้ำพุกลางเมือง

17.00 น. นำท่านเดินทางกลับสู่ ท่าเรือเจนัว

18.00 น. เรือออกเดินทางจากท่าเทียบเรือเจนัว เพื่อมุ่งหน้าสู่ท่าเรือลา สเปเซีย ประเทศอิตาลี

ค่ำ รับประทานอาหารค่ำ ณ ห้องอาหารภายในเรือสำราญ

หลังอาหารอิสระให้ท่านพักผ่อนตามอัธยาศัยหรือสนุกสนานกับกิจกรรมบนเรือ



14 เม.ย. 63 ลา สเปนเซีย

เช้า รับประทานอาหารเช้า ณ ห้องอาหารภายในเรือสำราญ

07.00 น. เรือเทียบท่า ณ ท่าเทียบเรือ ลา สเปนเซีย (La Spezia) ประเทศอิตาลี

นำท่าน **นั่งรถไฟสู่ซิงแคว่ แตร์เร (CINQUE TERRE)** หมู่บ้านเล็กๆ ที่ตั้งอยู่บนชายฝั่งริเวียร่าของอิตาลี หมู่บ้านสีสันสดใส 5 หมู่บ้านที่เรียงรายกันอยู่ริมทะเลถูกริช อคติบริเวณนี้เคยเป็นชุมชนชาวประมงอาศัยการจับปลา และปลูกไวน์ตามแนวชายเขา ด้วยเสน่ห์ของเมืองริมทะเลที่คงความเป็นธรรมชาติ **จึงได้รับการประกาศเป็นมรดกโลกจากยูเนสโก** หมู่บ้านทั้งห้าคือ MONTEROSSO AL MARE, VERNAZZA, CORNIGLIA, MANAROLA และ RIOMAGGIORE

กลางวัน รับประทานอาหารกลางวัน ณ ภัตตาคารท้องถิ่น



บ่าย นำท่านชมความงามของ **หมู่บ้านริโอแมกจิโอเร (Riomaggiore)** หมู่บ้านเล็กๆ ที่มีเสน่ห์และบรรยากาศเหมือนเมืองตุ๊กตา บ้านเรือนสีสันสดใสตั้งลดหลั่นกันบนหน้าผาที่ปกคลุม ด้วยต้นไม้เขียวจีตัดกันกับน้ำทะเลเมดิเตอร์เรเนียนสีเทอร์คอยซ์ ทำให้กลายเป็นสถานที่ท่องเที่ยวอดฮิต ที่หากมีโอกาสต้องเข้ามาสัมผัส อิสระให้ท่านชมความงดงามและถ่ายรูปตามอัธยาศัย ได้เวลานำท่านเดินทางกลับโดยรถไฟกลับสู่ท่าเรือ ลา สเปนเซีย



ค่ำ รับประทานอาหารค่ำ ณ ห้องอาหารภายในเรือสำราญ

หลังอาหารอิสระให้ท่านพักผ่อนตามอัธยาศัยหรือสนุกสนานกับกิจกรรมบนเรือ

17.30 น. นำท่านเดินทางกลับสู่ **ท่าเรือ ลา สเปนเซีย**

19.00 น. เรือออกเดินทางจาก **ท่าเรือ ลา สเปนเซีย (La Spezia)** เพื่อมุ่งหน้าสู่ **ท่าเรือซิวิตาเวคเคีย**

15 เม.ย. 63 โรม – วาติกัน



เช้า รับประทานอาหารเช้า ณ ห้องอาหารภายในเรือสำราญ

07.00 น. เรือเทียบท่า ณ ท่าเรือ ซิวคิตาเวคเคีย ประเทศอิตาลี

นำท่านเดินทางสู่ **นครรัฐวาติกัน (Vatican)** รัฐอิสระที่เล็กที่สุดและเป็นศูนย์กลาง ของศาสนาคริสต์นิกายโรมันคาทอลิก จากนั้นนำท่าน**แวะถ่ายรูปด้านนอกกับมหาวิหารเซนต์ปีเตอร์ (St. Peter's Basilica)** ซึ่งได้รับการขนานนามว่าเป็น**มหาวิหารที่ใหญ่ที่สุดในโลก** รู้จักกันโดยชาวอิตาลีว่า Basilica di San Pietro in Vaticano หรือ เซนต์ปีเตอร์บาซิลิกา (Saint Peter's Basilica) มหาวิหารนี้เป็นมหาวิหารหนึ่งในสี่ของมหาวิหารหลักในกรุงโรม ประเทศอิตาลี (อีก 3 มหาวิหารคือ: มหาวิหารเซนต์จอห์นแลเตอร์รัน มหาวิหารซานตามาเรียมายอเร และ มหาวิหารเซนต์พอลนอกกำแพง) อยู่ในนครรัฐวาติกัน เป็นดินแดนที่ตั้งอยู่ใจกลางกรุงโรมและเป็นที่ประทับของพระสันตะปาปา ซึ่งเป็นประมุขสูงสุดแห่งศาสนาคริสต์นิกาย Roman Catholic State of the Vatican City ซึ่งนครรัฐวาติกันจัดว่าเป็นประเทศที่มีขนาดเล็กที่สุดในโลก อันมีศูนย์กลางคือ มหาวิหารเซนต์ปีเตอร์ ซึ่งได้รับการออกแบบโดยอัจฉริยะบุคคล Michelangelo จากนั้น นำท่านเข้าชม **พิพิธภัณฑ์คาปิโต ลิน (Capitoline Museum)** หนึ่งในพิพิธภัณฑ์ที่มีชื่อเสียง และเก่าแก่ที่สุดแห่งหนึ่งของกรุงโรม จุดเริ่มต้นของการก่อตั้งพิพิธภัณฑ์แห่งนี้ในอดีต เริ่มจากพระสันตะปาปา โป๊ป ซิกตัส ที่ 4 (Pope Sixtus IV) ได้บริจาคทองสัมฤทธิ์โบราณ หรือ Ancient Bronze ให้แก่ชาวกรุงโรม เมื่อปี ค.ศ.1471 หลังจากนั้นงานสะสมมาขึ้นเรื่อยๆ จนถูกเปิดเป็นพิพิธภัณฑ์อย่างเป็นทางการเมื่อปี ค .ศ.1734 และเป็น**พิพิธภัณฑ์แห่งแรกของโลก** ปัจจุบันบริหารงานโดย สภาของกรุงโรม ใช้เป็นสถานที่จัดเก็บ และจัดแสดง งานศิลปะ โบราณวัตถุ อีกทั้งยังมีประติมากรรมทางโบราณคดีอันล้ำค่ามากมายตั้งแต่ยุคโรมัน ยุคกลาง และยุคเรอเนซองส์

กลางวัน รับประทานอาหารกลางวัน ณ ภัตตาคารจีน

บ่าย นำท่านชม **กรุงโรม (Rome)** เมืองหลวงอันยิ่งใหญ่ของจักรวรรดิโรมันซึ่งมีอายุเก่าแก่กว่า 2,000 ปี นำท่าน**แวะถ่ายรูปกับ โคลอสเซียม (Colosseum) 1 ใน 7 สิ่งมหัศจรรย์ของโลก** ได้รับการขนานนามว่าเป็นสนามกีฬากลางแจ้งขนาดใหญ่เริ่มสร้างขึ้นในสมัยจักรพรรดิเวสเปเซียนแห่งอารจักรโรมันและสร้างเสร็จในสมัยจักรพรรดิติตัส (Titus) สามารถจุคนกว่า 50,000 คน จากนั้นนำท่านชม **น้ำพุเทรวี (The Trevi Fountain)** น้ำพุที่เหล่านักท่องเที่ยวนิยมมาโยนเหรียญอธิษฐานเพื่อให้ได้กลับมาเยือนกรุงโรมอีกครั้ง ได้เวลานำท่านสู่ **บันไดสเปน (Spanish Step)** แหล่งนัดพบของชาวโรมและนักท่องเที่ยวทั่วโลก เป็นจัตุรัสที่มีอาคารสวยงามและจำหน่ายสินค้าแบรนด์เนมต่างๆ อิสระให้ท่านช้อปปิ้งสินค้าแบรนด์เนมมากมาย อาทิ Louis Vuitton, Prada, Dior, Chanel และอื่นๆอีกมากมาย หรือจะเลือกเก็บภาพบรรยากาศใจกลางเมืองบริเวณ บันไดสเปนให้ท่านสัมผัสบรรยากาศเมืองหลวงของอิตาลี อิสระให้ท่านช้อปปิ้งตามอัธยาศัย

16.30 น. นำท่านเดินทางกลับสู่ท่าเรือซิวกิตาเวคเคีย

18.00 น. เรือสำราญออกจากท่าเทียบเรือซิวกิตาเวคเคียมุ่งหน้าสู่ท่าเทียบเรือคานส์ ประเทศฝรั่งเศส

ค่ำ รับประทานอาหารค่ำ ณ ห้องอาหารภายในเรือสำราญ



หลังอาหารอิสระให้ท่านพักผ่อนตามอัธยาศัยหรือสนุกสนานกับกิจกรรมบนเรือ



16 เม.ย. 63 กานส์ – อองทีป

เช้า รับประทานอาหารเช้า ณ ห้องอาหารภายในเรือสำราญ

08.30 น. เรือจอดเทียบท่า ณ ท่าเรือ **เมืองกานส์ ประเทศฝรั่งเศส**

นำท่านเดินทางสู่ **เมืองอองทีป (Antibes)** เมืองรีสอร์ทเล็กๆริมชายฝั่งเฟรนช์ริวีเยราที่ห่างจากเมืองกานส์เพียง 11 กิโลเมตร มีพื้นที่ราว 27 ตารางกิโลเมตร และประชากรอาศัยราว 7 หมื่นคน จากนั้นนำท่านเข้าชม **พิพิธภัณฑ์ปิกัสโซ่ (Picasso Museum)** ซึ่งในอดีตเป็นคฤหาสน์หินโบราณของตระกูลกรีมัลดี ซึ่งสืบเชื้อสายมาจากเมืองเจนัวและรัฐโมนาโก จากนั้นเคยถูกใช้เป็นที่พักอาศัยของศิลปินชาวสเปนชื่อดัง นาม ปาโบล ปิกัสโซ่ เป็นระยะราว 6 เดือนช่วงปี ค.ศ.1946 ซึ่งปิกัสโซ่ได้บริจาคงานศิลปะร่วมสมัยแก่พิพิธภัณฑ์แห่งนี้เป็นจำนวน 67 ชิ้น ประกอบด้วยภาพวาด 44 ชิ้นและจิตรกรรม 23 ชิ้น ปัจจุบันเป็นพิพิธภัณฑ์เปิดให้นักท่องเที่ยวเข้าชมงานศิลปะของปิกัสโซ่ ซึ่งจัดเก็บไว้ราว 245 ชิ้นงาน

กลางวัน รับประทานอาหารกลางวัน ณ **ภัตตาคารท้องถิ่น**

บ่าย นำท่านเดินทางกลับสู่ **เมืองกานส์ (Cannes)** หรือเมืองซึ่งเป็นที่รู้จักกันดีสำหรับเทศกาลภาพยนตร์นานาชาติที่จัดขึ้นในเดือนพฤษภาคมของทุกปี ตั้งอยู่ทางภาคใต้ฝั่งตะวันออกของฝรั่งเศส และติดกับทะเลเมดิเตอร์เรเนียน มีทิวทัศน์สวยงามทั้งภูเขาและท้องทะเล นำท่านเข้าชม **พิพิธภัณฑ์แคสเตอร์ (Musée de la Castre)** ตั้งอยู่บนเชิงเขาสูงเฉวท ภายในปราสาทโบราณ เป็นสถานที่จัดเก็บโบราณวัตถุทางดนตรีของ 4 ทวีป อาทิเช่น เอเชีย แอฟริกา อเมริกา และ โอเชียเนีย นอกจากนี้ยังมีงานศิลปะดั้งเดิมของชาวทิเบตหิมาลายันและยุคล่าอาณานิคมด้วย บนเชิงเขาแห่งนี้สามารถเห็นวิวมุมกว้างของเมืองกานส์และชายฝั่งเฟรนช์ริวีเยราได้อย่างงดงาม จากนั้นมีเวลานำท่านอิสระช้อปปิ้งที่ถนนสายหลักของเมือง ณ Rue d'Antibes บริเวณไม่ไกลจากท่าเรือ

16.30 น. นำท่านเดินทางสู่ท่าเทียบเรือ **เมืองกานส์**

17.30 น. เรือออกเดินทางจาก **ท่าเรือเมืองกานส์** เพื่อมุ่งหน้าสู่ **ท่าเรือปัลมา เดอ มายอร์ก้า ประเทศสเปน**



ค่ำ **รับประทานอาหารค่ำ ณ ห้องอาหารภายในเรือสำราญ**
 หลังอาหารอิสระให้ท่านพักผ่อนตามอัชฌาศัยหรือสนุกสนานกับกิจกรรมบนเรือ

17 เม.ย. 63 **ปัลมา เดอ มายอร์กา – โซลเลอร์**

เช้า **รับประทานอาหารเช้า ณ ห้องอาหารภายในเรือสำราญ**

อิสระให้ท่านพักผ่อน บนเรือสำราญหรือ ตามอัชฌาศัย ท่านสามารถเลือกรับประทานอาหารหรือนั่งเล่นในคลับ เลาจน์ หรือทำกิจกรรมที่มีภายในเรือสำราญมากมายได้ตามใจชอบ ไม่ว่าจะเป็น ซ้อปิ้งที่ร้านขายสินค้าปลอดภาษีบนเรือ (Duty Free) และส่วนสันทนการอื่นๆอีกมากมาย กิจกรรมความบันเทิงอันหลากหลายที่ท่านสามารถเลือกใช้บริการบนเรือสำราญ เช่น

Public Room : บาร์และเลาจน์ ห้องสมุด ห้องอินเทอร์เน็ต

Entertainment : ชมโชว์พิเศษที่ทางเรือมีจัดแสดงหรือจะเลือกนั่งเล่นในคลับ เลาจน์ บาร์ต่างๆ
 หลากหลาย สไตล์ คาลิโน ดิสโก้เทค ห้องเล่นเกม

Sport and Activities : สระว่ายน้ำ สปอร์ตคอร์ท ฟิตเนส มินิกอล์ฟ

Spa and Wellness : ห้องสปา ห้องสตรีม บิวตี้ ซาลอน โยคะ และอื่นๆ อีกมากมายเรือ

กลางวัน **รับประทานอาหารกลางวัน ณ ห้องอาหารภายในเรือสำราญ**

13.00 น. เรือจอดเทียบท่าที่ **ท่าเรือปัลมา เดอ มายอร์กา (Palma de Mallorca) หมู่เกาะมายอร์กา (Mallorca)**
 นำท่านเดินทางสู่ **เมืองโซลเลอร์ (Soller)** เมืองท่องเที่ยวในชนบทเล็กๆทางตอนเหนือของหมู่เกาะแบลีเอริก ห่างเพียง 25 กิโลเมตรจากเมืองปัลมา เดอ มายอร์กา เมืองนี้มีประชากรอาศัยเพียง 14,000 คน เป็นหนึ่งในเมืองวินเทจที่มีเสน่ห์ย้อนยุคน่าหลงใหล นำท่านชม จัตุรัส Plaza de la Constitucion จุดนัดพบของชาวเมืองในวันหยุดและเป็นแหล่งท่องเที่ยวซึ่งเต็มไปด้วยร้านน่ารักๆและคาเฟ่มากมาย นำท่านเข้าชม **โบสถ์เซนต์บาร์โธมิว (Church of St Bartomeu)** โบสถ์โบราณยุคศตวรรษที่ 16 ซึ่งตั้งอยู่บริเวณจัตุรัสแห่งนี้ ได้รับการบูรณะเมื่อปี ค.ศ.1904 และออกแบบโดยสถาปนิกชาวคาตาลัน นาม Joan Rubio หนึ่งในศิษย์เอกของศิลปินเอกแห่งสเปน อันโตนิโอ เกาดี้ ภายในคงความสวยงามดั้งเดิมแบบโกธิค ในขณะที่ภายนอกออกแบบใหม่ ให้มีความทันสมัยแบบโมเดิร์น ได้เวลาสมควร **นำท่านเดินทาง ด้วยรถแตรม สายวินเทจ ที่ขับเคลื่อนด้วยพลังงานไฟฟ้า เปิดให้บริการครั้งแรกเมื่อวันที่ 4 ต.ค. 1913 สู่ เมืองพอร์ต ดี โซลเลอร์ (Port de Soller)** เมืองท่าซึ่งตั้งอยู่บนอ่าวรูปเกือกม้าทางตอนเหนือของเมืองโซลเลอร์ มีประชากรอาศัยเพียงราว 3,000 คน เป็นเมืองรีสอร์ทขนาดเล็กที่เหมาะสมสำหรับนักท่องเที่ยวที่เดินทางมาตากอากาศและต้องการความเงียบสงบไม่วุ่นวาย ซึ่งต่างจากเมืองท่าทางตอนใต้ของเกาะซึ่งเต็มไปด้วยนักท่องเที่ยวที่แน่นขนัด นำท่านเดินเที่ยวชมบริเวณชายหาดที่เต็มไปด้วยร้านอาหาร คาเฟ่ และร้านขายสินค้าพื้นเมือง จากนั้นได้เวลาสมควรนำท่านเดินทางด้วยรถโค้ชกลับสู่เมือง ปัลมา เดอ มายอร์กา **(***หากรถแตรมไม่สามารถรองรับคณะได้ บริษัทจะนำท่านเดินทางด้วยรถโค้ชแทน)**



18.00 น. นำท่านเดินทางสู่ท่าเทียบเรือปลามาเดอ มายอร์ก้า

คำ รับประทานอาหารค่ำ ณ ห้องอาหารภายในเรือสำราญ
หลังอาหารอิสระให้ท่านพักผ่อนตามอัธยาศัยหรือสนุกสนานกับกิจกรรมบนเรือ

22.30 น. เรือออกเดินทางจากท่าเทียบเรือปลามาเดอ มายอร์ก้า เพื่อมุ่งหน้าสู่ **กรุงบาร์เซโลน่า ประเทศสเปน**
หมายเหตุ ก่อนเรือกลับเทียบท่าในค่ำวันนี้ท่านจะได้รับป้ายผูกกระเป๋าใส่สีต่างๆ ซึ่งเป็นตัวกำหนดลำดับการนำกระเป๋าไปลงจากเรือ ท่านจะต้องจัดกระเป๋าไปใหญ่วางไว้หน้าห้อง โดยแยกข้าวของเครื่องใช้ที่จำเป็นไว้ในกระเป๋าเดินทางใบเล็ก เพราะเจ้าหน้าที่ของเรือจะมาเก็บกระเป๋าไปใหญ่ของท่านไปตั้งแต่กลางดึก และบัญชีค่าใช้จ่ายต่างๆ จะถูกส่งมาให้ท่านตรวจเช็คก่อนทำการชำระในวันรุ่งขึ้น สำหรับท่านที่ต้องการชำระผ่านบัตรเครดิต ทางบริษัทเรือจะชำระค่าใช้จ่ายผ่านบัตรเครดิตที่ท่านได้ให้หมายเลขไว้ในวันที่ท่านเช็คอินโดยอัตโนมัติ

18 เม.ย. 63 บาร์เซโลน่า

เช้า รับประทานอาหารเช้า ณ ห้องอาหารภายในเรือสำราญ

07.00 น. เรือจอดเทียบท่าที่ท่าเรือบาร์เซโลน่า

08.30 น. นำท่านเช็คเอาท์ออกจากเรือสำราญ พร้อมรับกระเป๋าสัมภาระ
นำท่านเที่ยวชม ย่านเมืองเก่า โกธิคควอเตอร์ (Gothic Quarter) หนึ่งในย่านท่องเที่ยวที่มีชื่อเสียงแห่งหนึ่งของเมืองบาร์เซโลน่า ในแง่ของสถาปัตยกรรมโบราณอันงดงาม ในอดีตย่านเมืองเก่าริมท่าเรือแห่งนี้เป็นแหล่งอาศัยของชุมชนชาวยิว ซึ่งกลุ่มอาคารในปัจจุบันได้มีการถูกบูรณะให้มีความโมเดิร์นมากขึ้นในช่วงศตวรรษที่ 20 บนพื้นฐานของสถาปัตยกรรมเดิมตั้งแต่ยุคโรมัน หลายส่วนของย่านนี้เป็นถนนแคบๆ และ ส่วนมากเป็นเพียงทางเท้าซึ่งไม่สามารถเดินรถได้ นำท่านแวะถ่ายรูปกับ **วิหารแห่งบาร์เซโลน่า (Cathedral of Barcelona)** หรือชื่ออย่างเป็นทางการ คือ **The Cathedral of the Holy Cross and Saint Eulalia** วิหารสไตล์โกธิคโบราณซึ่งมีความสวยงามไม่แพ้ซากปราสาทแฟมิลีเยร์ ใช้เวลาก่อสร้างราว 200 ปี ตั้งแต่ศตวรรษที่ 13 ถึงศตวรรษที่ 15 จากนั้นนำท่าน **ถ่ายรูปกับมหาวิหารซากราด้าแฟมิลีเยร์ (Sagrada Familia)** สัญลักษณ์แห่งสิ่งศักดิ์สิทธิ์ที่สูงใหญ่ถึง 170 เมตร ออกแบบก่อสร้างอย่างสวยงามแปลกตาตั้งแต่ปี ค.ศ. 1882 โบสถ์ที่สร้างไม่เสร็จนี้ เป็นสัญลักษณ์ของบาร์เซโลน่า เป็นงานชิ้นยอดที่แสดงถึงอัจฉริยภาพของ เกาดี สถาปนิกผู้เลื่องชื่อ มหาวิหารแห่งนี้มีความสูง 170 เมตร ตั้งอยู่บนถนน Carrer de Mallorca งานชิ้นนี้มีความแปลกตาจากงานชิ้นอื่นของกาดีตรงสีอันอันเรียบนิ่งแบบโทนสีธรรมชาติ ให้ความรู้สึ กที่สงบผ่อนคลายและเยือกเย็นเพราะความที่เป็นสถานที่ศักดิ์สิทธิ์ แต่ก็ยังคงรายละเอียดละเอียดละไม ดูจากลวดลายสลักเสลาที่ด้านนอกตัว โบสถ์และภายใน แสดงให้เห็นถึงแรงศรัทธาในศาสนาอย่างท่วมท้น





กลางวัน รับประทานอาหารกลางวัน ณ ภัตตาคารจีน

บ่าย นำท่านสู่ถนนช้อปปิ้งสายใหญ่ของบาร์เซโลนา **ถนนลารัมบล่า (Larabla)** ย่านที่มีชื่อเสียงที่สุดของบาร์เซโลนาแหล่งท่องเที่ยวอันเป็นที่ชื่นชอบของคนทุกวัย ถนนสายเล็กๆ ที่มีความยาวเพียง 1.2 กิโลเมตรแต่มีสีสันเสน่ห์น่าประทับใจทั้งกลางวันและกลางคืน อีสาระให้ท่านได้ช้อปปิ้งตามอัธยาศัย ท่านสามารถเลือกซื้อสินค้าและเสื้อผ้าแบรนด์เนมทั้ง H&M, ZARA, BENETON, TOPSHOP หรือจะช้อปปิ้งสินค้าแบรนด์เนมชั้นนำซึ่งมีร้าน ตั้งอยู่ตลอดแนวถนน **Passeig de gracia** ท่านสามารถเลือกซื้อสินค้า อาทิ LOUIS VUITTON, CHANEL, GUCCI, LOEWE และอื่นๆ

16.00 น. นำท่านเดินทางสู่**สนามบินบาร์เซโลนา (BCN)** เพื่อเช็คอินและทำ Tax Refund

19.00 น. ออกเดินทางจาก**สนามบินบาร์เซโลนา** สู่ **สนามบินอิสตันบูล** โดยเที่ยวบินที่ TK1856 (ใช้เวลาบินประมาณ 4 ชั่วโมง) สายการบินมีบริการอาหาร เครื่องดื่ม และพักผ่อน บนเครื่องบิน

23.30 น. เดินทางมาถึง**สนามบินอิสตันบูล** ประเทศตุรกี แวะเปลี่ยนเครื่อง

19 เม.ย. 63 กรุงเทพมหานคร

01.25 น. ออกเดินทางสู่กรุงเทพฯ โดยเที่ยวบิน TK 68 สายการบินฯ มีบริการอาหาร 2 รอบ คือ **อาหารค่ำ และ อาหารเช้า**

15.00 น. เดินทางถึง**สนามบินสุวรรณภูมิ กรุงเทพฯ** โดยสวัสดิภาพ (BON VOYAGE)



10 วัน ล่องเรือทะเลเมดิเตอร์เรเนียน

MSC SEAVIEW (เอ็มเอสซี ซีวิว)

เรือสำราญใหญ่ที่สุดของยุโรป ปี 2018

อัตราค่าบริการ	10 – 19 เม.ย. 2563
ราคาผู้ใหญ่ (พักห้องคู่ INSIDE) ท่านละ	89,900
อัฟเกรดเป็นห้องพักแบบมีระเบียงทะเล (พักห้องคู่ Sea-View Balcony) ท่านละ	13,000
พักเดี่ยวเพิ่ม ท่านละ (คิดที่ห้องพักแบบ INSIDE ซึ่งเป็นราคาเริ่มต้น)	30,000
ชั้นธุรกิจเพิ่มเงินจากราคาทัวร์ เริ่มต้นที่ท่านละ (ราคายืนยันได้ก็ต่อเมื่อที่นั่ง confirm เท่านั้น)	95,000-130,000
ไม่เอาตัวเครื่องบินหักค่าใช้จ่าย (ผู้ใหญ่) (ไม่รวมตัว BKK-IST-BCN-IST-BKK)	20,000
กรณีมีวีซ่าแล้วหรือไม่ต้องยื่นวีซ่า หักค่าใช้จ่าย	ไม่รวมวีซ่า

****ราคาอาจมีการปรับขึ้น – ลง ตามราคาน้ำมันที่ปรับขึ้นลง แต่จะปรับตามความเป็นจริง
ที่สายการบินประกาศปรับ และที่มีเอกสารยืนยันเท่านั้น (คิด ณ วันที่ 22 ก.ค. 2562) ****

ข้อแนะนำและแจ้งเพื่อทราบ

- กรณีเดินทางเป็นตัวกรุ๊ป หากออกตัวแล้ว ไม่สามารถขอคืนเงินได้ และไม่สามารถเปลี่ยนวันเดินทางได้
- กระเป๋าเดินทางเพื่อโหลด ท่านละ 1 ใบ **น้ำหนักไม่เกิน 20 กก.** กระเป๋าถือขึ้นเครื่อง (Hand carry) **น้ำหนักไม่เกิน 7 กก.**

โปรแกรมท่องเที่ยวล่องเรือสำราญ (ตามที่ระบุไว้ในรายการ) อัตรานี้รวมถึง

- ตัวเครื่องบินไป-กลับชั้นนักท่องเที่ยวยุโรปโดยสายการบินเตอร์กิช แอร์ไลน์ส (กระเป๋าเดินทาง นน. ไม่เกิน 20 กก./ท่าน)
- ค่าภาษีสนามบิน, ภาษีน้ำมัน, ค่าประกันภัยทางอากาศ
- ค่าประกันภัยการเดินทางอุบัติเหตุวงเงิน 1,500,000 บาท และ ค่ารักษาพยาบาลในต่างประเทศวงเงิน 2,000,000 บาท
ค่ารักษาพยาบาลหลังกลับจากต่างประเทศภายใน 21 วัน วงเงิน 40,000 บาท (ประกันภัยไม่ครอบคลุมผู้ที่อายุเกิน 85 ปี)
- ค่าภาษี (Port Fee) ในทุกประเทศ
- ค่าอาหารทุกมื้อตามระบุ, ค่าพาหนะ หรือรถรับ-ส่ง ระหว่างนำเที่ยว, ค่าเข้าชมสถานที่
- เจ้าหน้าที่ (ไกด์ไทย) คอยอำนวยความสะดวกตลอดการเดินทาง

อัตรานี้ไม่รวมถึง

- ค่าวีซ่าเชงเก้น ประมาณ 2,800 – 3,000 บาท



- ค่าบริการเรือ (Service Fee) ท่านละ EUR 70 ซึ่งเรือจะชาร์ตเข้าครุยส์การ์ด (อาจมีการปรับได้ตามประกาศของทางเรือ)
- ค่าใช้จ่ายส่วนตัว อาทิ ค่าซักรีด ค่าโทรศัพท์-แฟกซ์ และค่าใช้จ่ายอื่นๆที่ไม่ได้ระบุในรายการ
- ค่าภาษีมูลค่าเพิ่ม 7% และภาษีหัก ณ ที่จ่าย 3%

การชำระเงิน งวดที่ 1 : สำรองที่นั่งจ่าย 45,000 บาท/ท่าน ภายใน 3 วันหลังได้รับการยืนยันกรุ๊ปออกเดินทางแน่นอน

สำรองที่นั่ง (ผู้เดินทางพักเดียว) ท่านละ 60,000 บาท

งวดที่ 2 : ชำระส่วนที่เหลือ 60 วันล่วงหน้าก่อนออกเดินทาง

กรณียกเลิก

- * ยกเลิก 120 วันล่วงหน้าก่อนเดินทาง (ไม่มีค่าใช้จ่าย)
- * ยกเลิก 90-119 วันล่วงหน้าก่อนเดินทาง หักค่ามัดจำ 25%
- * ยกเลิก 60-89 วันล่วงหน้าก่อนเดินทาง หักค่ามัดจำ 50%
- * ยกเลิก 30-59 วันล่วงหน้าก่อนเดินทาง หักค่ามัดจำเต็มจำนวน
- * ยกเลิก 08-29 วันล่วงหน้าก่อนเดินทาง หักค่าใช้จ่ายเต็มจำนวน
- * ยกเลิก น้อยกว่า 7 วันล่วงหน้าก่อนเดินทาง หักค่าใช้จ่ายเต็มจำนวน

*****หากมีการยกเลิกการจองทัวร์ หลังได้ทำการยื่นวีซ่าเรียบร้อยแล้ว บริษัทขอสงวนสิทธิ์ในการนำเล่มพาสปอร์ตไปยกเลิกวีซ่าในทุกกรณี ไม่ว่าค่าใช้จ่ายในการยื่นวีซ่าจะรวมหรือแยกจากรายการทัวร์ก็ตาม*****

หมายเหตุ :

- บริษัทขอสงวนสิทธิ์ในการยกเลิกการเดินทางใน กรณีที่ผู้เดินทางต่ำกว่า 20 ท่าน โดยจะแจ้งให้ผู้เดินทางทราบล่วงหน้าอย่างน้อย 20 วัน ก่อนการเดินทาง
- บริษัทขอสงวนสิทธิ์ในการเปลี่ยนแปลงการพาเข้าชมสถานที่ท่องเที่ยวใดๆที่ปิดทำการ โดยจะจัดหาสถานที่ท่องเที่ยวอื่นเพื่อทดแทนเป็นลำดับแรก หรือคืนค่าเข้าชมแก่คณะผู้เดินทางแทน
- บริษัท ขอสงวนสิทธิ์ในการเปลี่ยนแปลงรายการท่องเที่ยว กรณีที่เกิดเหตุจำเป็นสุดวิสัย อาทิ การล่าช้าของสายการบิน การนัดหยุดงาน การประท้วง ภัยธรรมชาติ การก่อจลาจล อุบัติเหตุ ปัญหาการจราจร ฯลฯ ทั้งนี้จะคำนึงและรักษาผลประโยชน์ของผู้เดินทางไว้ให้ได้มากที่สุด
- การท่องเที่ยวนี้เป็นการชำระแบบเหมาจ่ายกับบริษัทตัวแทนในต่างประเทศ ท่านไม่สามารถเรียกเงินคืน ในกรณีที่ท่านปฏิเสธหรือสละสิทธิ์ การใช้บริการที่ทางทัวร์จัดให้ ยกเว้น ท่านได้ทำการตกลงหรือแจ้งให้ทราบก่อนเดินทาง
- บริษัทฯ จะไม่รับผิดชอบค่าใช้จ่ายที่เกิดขึ้น หากท่านถูกปฏิเสธวีซ่าและจะไม่คืนเงินค่าทัวร์ที่ท่านชำระ มาแล้ว หากท่านถูกปฏิเสธการเข้าเมือง อันเนื่องจากการกระทำที่ส่อไปในทางผิดกฎหมาย หรือการ หลบหนีเข้าเมือง ฯลฯ
- สถานทูตเก็บค่าธรรมเนียมวีซ่า และไม่คืนทุกกรณี
- ในกรณีที่ท่านจะใช้หนังสือเดินทางราชการ (เล่มสีน้ำเงิน) เดินทางกับคณะ บริษัทฯสงวนสิทธิ์ที่จะ ไม่รับผิดชอบ หากท่านถูกปฏิเสธการเข้าหรือออกนอกประเทศใดประเทศหนึ่งเพราะโดยปกตินักท่องเที่ยวใช้หนังสือเดินทางบุคคลธรรมดา

กรณีเดินทางโดยลูกค้าจัดการตั๋วเครื่องบินเอง (Land Only)

- ในกรณีลูกค้าดำเนินการเรื่องตั๋วเครื่องบินเองและมาเที่ยวร่วมกับคณะ (Join Tour) ลูกค้าต้องดำเนินการมาพบคณะทัวร์



ด้วยตัวเอง และต้องรับผิดชอบค่าใช้จ่ายในการมาพบคณะใหญ่ด้วยตัวเอง รวมถึงหากกรณีเที่ยวบินของคณะใหญ่เกิดความล่าช้าหรือยกเลิกเที่ยวบินอันด้วยสาเหตุใดๆก็ตาม

ตั๋วเครื่องบิน

- ในการเดินทางเป็นหมู่คณะผู้โดยสารจะต้องเดินทางไป-กลับ หากท่านต้องการเลื่อนวันเดินทางกลับ ท่านจะต้องชำระค่าใช้จ่ายส่วนต่างที่สายการบินเรียกเก็บโดยสายการบิน เป็นผู้กำหนด ซึ่งทางบริษัทฯ ไม่สามารถเข้าไปแทรกแซงได้ และในกรณีที่ยกเลิกการเดินทาง ถ้าทางบริษัทได้ออกตั๋วเครื่องบินไปแล้ว ผู้เดินทางต้องรอ Refund ตามระบบของสายการบินเท่านั้น (ในกรณีที่ตั๋วเครื่องบินสามารถทำการ Refund ได้เท่านั้น)
- ท่านที่จะออกตั๋วเครื่องบินภายในประเทศ เช่น เชียงใหม่ ภูเก็ต หาดใหญ่ ฯลฯ โปรดแจ้งฝ่ายขายก่อนเพื่อขอคำยืนยันว่าทัวร์นั้นๆ ยืนยันการเดินทาง แน่แน่นอน หากท่านออกตั๋วภายในประเทศโดยไม่ได้รับการยืนยันจากพนักงาน แล้วทัวร์นั้นๆ ยกเลิก บริษัทฯ ไม่สามารถรับผิดชอบค่าใช้จ่ายใดๆที่เกี่ยวข้องกับตั๋วเครื่องบินภายในประเทศได้
- เมื่อท่านจองทัวร์และชำระมัดจำแล้ว หมายถึงท่านยอมรับในข้อความและเงื่อนไขที่บริษัทฯ แจ้งแล้วข้างต้น

โรงแรมและห้อง

- ห้องพักในโรงแรมเป็นแบบห้องพักคู่ (TWN/DBL) ในกรณีที่ท่านมีความประสงค์จะพักแบบ 3 ท่าน / 3 เตียง (TRIPLE ROOM) ขึ้นอยู่กับข้อกำหนดของห้องพักและรูปแบบของห้องพักของแต่ละ โรงแรม ซึ่งก็มีความแตกต่างกัน ซึ่งอาจจะทำให้ท่านไม่ได้ห้องพักติดกันตามที่ต้องการ หรือ อาจไม่สามารถจัดห้องที่พักแบบ 3 เตียงได้
- โรงแรมหลายแห่งในยุโรป จะไม่มีเครื่องปรับอากาศเนื่องจากอยู่ในแถบที่มีอุณหภูมิมีต่ำ เครื่องปรับอากาศที่มีจะให้บริการในช่วงฤดูร้อนเท่านั้น
- ในกรณีที่มีการจัดประชุมนานาชาติ (TRADE FAIR) เป็นผลให้ค่าโรงแรมสูงขึ้น 3-4 เท่าตัว บริษัทฯขอสงวนสิทธิ์ในการปรับเปลี่ยนหรือย้ายเมืองเพื่อให้เกิดความเหมาะสม

กระเป๋าเล็กถือติดตัวขึ้นเครื่องบิน

- กฎหมายของมิกม ทุกชนิด ใส่ในกระเป๋าใบเล็กที่จะถือขึ้นเครื่องบิน เช่น มีดพับ กรรไกรตัดเล็บทุกขนาด ตะไบเล็บ เป็นต้น กฎในกระเป๋าเดินทางใบใหญ่ห้ามนำติดตัวขึ้นบนเครื่องบิน โดยเด็ดขาด
- วัตถุที่เป็นลักษณะของเหลว อาทิ ครีม โลชั่น น้ำหอม ยาสีฟัน เจล สเปรย์ และเหล้า เป็นต้น จะถูกทำการตรวจอย่างละเอียดอีกครั้ง โดยจะอนุญาตให้ถือขึ้นเครื่องได้ไม่เกิน 10 ชิ้น ในบรรจุภัณฑ์ละไม่เกิน 100 ml. แล้วใส่รวมเป็นที่เดียวกันในถุงใสพร้อมที่จะสำแดงต่อเจ้าหน้าที่รักษาความปลอดภัยตามมาตรการองค์การการบินพลเรือนระหว่างประเทศ (ICAO)
- หากท่านซื้อสินค้าปลอดภาษีจากสนามบิน จะต้องปิดผนึกถุงโดยระบุ วันเดินทาง เที่ยวบิน เที่ยวบิน จึงสามารถนำขึ้นเครื่องได้ และห้ามมีร่องรอยการเปิดปากถุง โดยเด็ดขาด

สัมภาระและค่าพนักงานยกสัมภาระ

- สำหรับน้ำหนักของสัมภาระที่ทางสายการบินอนุญาตให้โหลดได้ห้องเครื่องบิน คือ 20-30 กิโลกรัม (สำหรับผู้โดยสารชั้นประหยัด/ Economy Class Passenger ซึ่งขึ้นกับแต่ละสายการบิน) การเรียกเก็บค่าระวางน้ำหนักเพิ่มเป็นสิทธิ์ของสายการบินที่



ท่านไม่อาจปฏิเสธได้ หาก น้ำหนักกระเป๋าเดินทางเกินกว่าที่สายการบินกำหนด

- สำหรับกระเป๋าสัมภาระที่ทางสายการบินอนุญาตให้นำขึ้นเครื่องได้ ต้องมีน้ำหนักไม่เกิน 7 กิโลกรัมและมีสัดส่วนไม่เกิน 7.5 x 13.5 x 21.5 สำหรับหน่วยวัด “นิ้ว” (Inch) หรือ 19 x 35 x 55 สำหรับหน่วยวัด “เซนติเมตร” (Centimeter)
- ในบางรายการทัวร์ ที่ต้องบินด้วยสายการบินภายในประเทศ น้ำหนักของกระเป๋าอาจจะถูกกำหนดให้ต่ำกว่ามาตรฐานได้ ทั้งนี้ขึ้นอยู่กับข้อกำหนดของแต่ละสายการบิน บริษัทของสงวนสิทธิ์ไม่รับภาระ ความรับผิดชอบค่าใช้จ่ายในน้ำหนักส่วนที่เกิน
- กระเป๋าและสัมภาระที่มีล้อเลื่อนและมีขนาดใหญ่เกินไป ไม่เหมาะกับการเป็นกระเป๋าดูขึ้นเครื่องบิน (Hand carry)

การชดเชยค่ากระเป๋าในกรณีเกิดการสูญหาย

- ของมีค่าทุกชนิด **ขอแนะนำไม่ควรถูกนำไปในกระเป๋าใบใหญ่ที่เข็นไปกับเครื่อง** เพราะหากเกิดการสูญหาย สายการบินจะรับผิดชอบชดเชยตามกฎโออาต้าเท่านั้น ซึ่งจะชดเชยให้ประมาณ กิโลกรัมละ 20 USD คุณด้วยน้ำหนักกระเป๋าจริง ทั้งนี้จะชดเชยไม่เกิน USD 400 กรณีเดินทางชั้นธรรมดา (Economy) หรือ USD 600 กรณีเดินทางชั้นธุรกิจ (Business) ดังนั้นจึงไม่แนะนำให้โหลดของมีค่าทุกประเภทลงกระเป๋าใบใหญ่
- กรณีกระเป๋าใบใหญ่เกิดการสูญหายระหว่างการท่องเที่ยว (**ระหว่างทัวร์ ไม่ใช่ระหว่างบิน**) โดยปกติประกันภัยการเดินทางที่บริษัททัวร์ได้จัดทำให้ลูกค้าจะไม่ครอบคลุมค่าชดเชยในกรณีกระเป๋าใบใหญ่สูญหาย ดังนั้นท่านจึงไม่ควร โหลดของมีค่าทุกประเภทในกระเป๋า ใบใหญ่ เพราะหากเกิดการสูญหาย ทางบริษัทฯ ขอสงวนสิทธิ์การชดเชยค่าเสียหายตามรายละเอียดข้างต้นเท่านั้น
- กรณีกระเป๋าใบเล็ก (Hand Carry) เกิดการสูญหาย บริษัทฯ ไม่สามารถรับผิดชอบชดเชยค่าเสียหายให้ท่านได้



เอกสารประกอบการขอวีซ่าอิตาลี

(ใช้เวลาในการขอวีซ่าประมาณ 10-15 วันทำการ)

สถานทูต ไม่อนุญาต ให้ตั้งเล่มพาสปอร์ต หากได้ยื่นเข้าไปแล้ว ดังนั้นถ้าท่านรู้ว่าต้องใช้เล่มกรุณาแจ้งบริษัททัวร์ฯ เพื่อขอยื่นวีซ่าล่วงหน้าก่อนกรุป และ ให้แนบตัวเครื่องบินในช่วงที่ท่านจะเดินทางมาด้วย

(การเตรียมเอกสาร กรุณาอ่านให้เข้าใจ และเตรียมให้ครบ)

- หนังสือเดินทาง อายุใช้งานได้ เกิน 6 เดือนขึ้นไป มีหน้าว่างอย่างน้อย 2 แผ่น และ **ไม่ชำรุด ขาด หรือเปียกน้ำ**
- รูปถ่ายสีหน้าตรง ขนาด 3.5 x 4.5 เซนติเมตร 2 รูป **พื้นฉากหลังรูปต้องเป็นพื้นสีขาว** (อย่าถ่ายเอง เพราะพื้นเป็นสีเทา ใช้ไม่ได้) เปิดหู เปิดหน้าผาก **ห้าม**สวมแว่นสายตาหรือใส่คอนแทกเลนส์ (รูปถ่ายต้องถ่ายไว้ไม่เกิน 6 เดือน...

(สถานทูตมีการเทียบรูปกับหน้าวีซ่าที่เคยได้)

- สำเนาบัตรประชาชน
- สำเนาทะเบียนบ้าน (กรุณาถ่ายหน้าแรกที่มีรายละเอียดบ้านเลขที่มาด้วย)
- สำเนาทะเบียนสมรส (กรณีผู้หญิง.....หากมีการเปลี่ยนคำนำหน้าเป็น ...นาง... ต้องแนบมา)
- สำเนาทะเบียนหย่า (กรณีผู้หญิง.....ถ้าหย่าและหากมีการใช้คำนำหน้าเป็นนาง...ต้องแนบมา)
- สูติบัตร (กรณีเด็กต่ำกว่า 18 ปีบริบูรณ์ต้องแนบสูติบัตรมา)

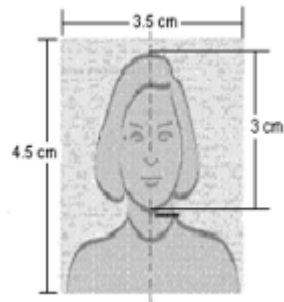

8. กรณีเด็กอายุต่ำกว่า 18 ปีบริบูรณ์: (หากเด็กไม่ได้เดินทางพร้อม พ่อและแม่) ต้องยื่นเอกสารเพิ่มเติมดังนี้

- เด็ก เดินทางกับบุคคลอื่น บิดาและมารดาต้องทำหนังสือแสดงความยินยอม ซึ่งออกให้โดยที่ว่าการเขตหรืออำเภอเท่านั้น และให้ระบุว่า ยินยอมให้เด็กเดินทางกับใคร (ระบุชื่อ) มีความสัมพันธ์อย่างไรกับครอบครัว
- เด็ก เดินทางกับบิดา มารดาต้องทำหนังสือแสดงความยินยอมซึ่งออกให้โดยที่ว่าการเขตหรืออำเภอเท่านั้น และให้ระบุว่า มารดายินยอมให้เด็กเดินทางกับบิดา (ระบุชื่อบิดา)
- เด็ก เดินทางกับมารดา บิดาต้องทำหนังสือแสดงความยินยอมซึ่งออกให้โดยที่ว่าการเขตหรืออำเภอเท่านั้น และให้ระบุว่า บิดายินยอมให้เด็กเดินทางกับมารดา (ระบุชื่อมารดา)

หนังสือยินยอมให้เดินทางไปต่างประเทศ จะต้องรับรองเอกสาร ประทับตราจากกระทรวงการต่างประเทศเท่านั้น

กรณีอำนาจการปกครองบุตรฝ่ายใดฝ่ายหนึ่ง

- ใบสำเนานบันทึกการหย่า โดยระบุว่าบุตรอยู่ในอำนาจการปกครองของใคร
- ใบปกครองบุตร (ปก. 14) จากทางอำเภอ/เขต (ตัวจริงเท่านั้น) หรือ ใบฟ้องหย่าผู้ใช้อำนาจศาล

เอกสารการปกครองบุตร จะต้องรับรองเอกสาร ประทับตราจากกระทรวงการต่างประเทศเท่านั้น



กรณีบุตรบุญธรรม

- ใบจดทะเบียนรับบุตรบุญธรรม จากทางอำเภอ/เขต

ใบจดทะเบียนรับบุตรบุญธรรม จะต้องรับรองเอกสาร ประทับตราจากกระทรวงการต่างประเทศเท่านั้น

*****ถ้าเอกสารมิใช่เอกสารออกจากประเทศไทย จะต้องได้รับการรับรองเอกสารจากสถานทูตของประเทศนั้นๆ ประจำการในประเทศไทย*****

9. หลักฐานการทำงาน (จดหมายรับรองการทำงาน) ทำเป็นภาษาอังกฤษ

(ไม่ต้องระบุสถานทูต ประเทศและวันที่เดินทาง)

จดหมายรับรองการทำงานให้ระบุ **TO WHOM IT MAY CONCERN**

- กรณีผู้เดินทางเป็นเจ้าของกิจการ : ใช้หนังสือจดทะเบียนบริษัท ที่มีรายชื่อผู้ประกอบการ (อายุไม่เกิน 3 เดือน)
- กรณีผู้เดินทางเป็นเจ้าของร้านค้า : ใช้ทะเบียนพาณิชย์ที่มีชื่อผู้เป็นเจ้าของร้านค้า
- กรณีพนักงานบริษัท : ใช้จดหมายรับรองการทำงานจากนายจ้าง ระบุตำแหน่ง ระยะเวลาการว่าจ้าง เงินเดือน
- กรณีที่เป็นข้าราชการ : ใช้หนังสือรับรองจากหน่วยงาน
- กรณีเกษียณอายุราชการ : ถ่ายสำเนาบัตรข้าราชการบำนาญ
- กรณีเป็นนักเรียนนักศึกษา **ต้องมีหนังสือรับรองจากสถาบันศึกษา** นั้นว่ากำลังศึกษาอยู่ ระบุชั้นปีที่ศึกษา

10. หลักฐานการเงิน :

สำเนาสมุดบัญชีย้อนหลัง 3 เดือน นับขึ้นไปจากเดือนที่จะยื่นวีซ่า มียอดเงินไม่ต่ำกว่า 100,000 บาทต่อการรับรอง 1 ท่าน และ**ยอดแสดงในบัญชีต้องไม่ก้าวข้ามเดือน (ปรับสมุดและสำเนา 7 วันก่อนยื่นวีซ่า)**

หมายเหตุ : หากสมุดบัญชีแสดงยอดรวมที่มีการกระโดดข้ามเดือน (ยอดไม่ต่อเนื่อง) เช่น จากเดือน 1 ข้ามไปเป็นยอดของ เดือน 3 (เดือน 2 ไม่มี) **ท่านต้องไปขอ Bank statement และยอดล่าสุดอัปเดต 7 วันนับจากวันยื่นวีซ่า** จากทางธนาคารแทนการถ่ายสำเนาสมุดบัญชี

******* ต้องเป็นบัญชีออมทรัพย์เท่านั้น *******

หมายเหตุ หากต้องการรับรองการเงินให้คนภายในครอบครัว ต้องเตรียมเอกสารดังนี้

- **หนังสือรับรองทางการเงิน (Bank Guarantee) ต้องระบุชื่อเจ้าของบัญชี** รับรองค่าใช้จ่ายให้ใคร **(ต้องระบุชื่อผู้ถูกรับรองในจดหมายด้วย)**
- กรณณา**แบบสูติบัตร, ทะเบียนบ้าน, ทะเบียนสมรส หรือหลักฐาน** เพื่อแสดงสถานะ และความสัมพันธ์ว่าเป็นคนในครอบครัวเดียวกัน

(สถานทูตไม่รับพิจารณาบัญชีกระแสรายวันในทุกกรณี ไม่ต้องแนบมา)

